Guía rápida de Instalación Sistemas D3xD – Retenciones IVA e ISLR

Software Especializado

INSTALACION, CONFIGURACION DE SERVIDOR Y ACTIVACION

REQUERIMIENTOS MINIMOS

Sistema operativo:

- *Microsoft ® Windows Seven o Superior 32 /64 Bits*
- *Microsoft ® Windows 8 o Superior 32 /64 Bits*

Requerimientos de Hardware (Equipo)

- *Procesador: Pentium IV*
- *Memoria RAM: 1 Gb*
- *Disco duro: 2 GB de espacio Disponible*
- *Resolución de pantalla: Mínimo **1024 x 768***
- *Conexión a Internet*

INSTALACION INICIAL

Tipos de Instalación

- *Mediante CD Instalación (Siga las especificaciones del CD de Instalación)*
- *Mediante descarga Web. (www.d3xd.com)*

Orden de Instalación

1. *Instale Microsoft **.Net Framework 4.0 (Incluido en Windows 8)***
2. *Instale **MySql Server 5.6** (recordar colocar de Clave: "1232" y activar la excepción para el Firewall de Windows.)*

3. *Instale el Programa **Sistemas D3xD, Retenciones** (Verificar siempre que sea la última versión desde la web www.d3xd.com)*

Instalación de Base de Datos MySQL Server

*Al instalar MySql Server, Debemos Instalarse solo en Modo: "**Server Only**" .*

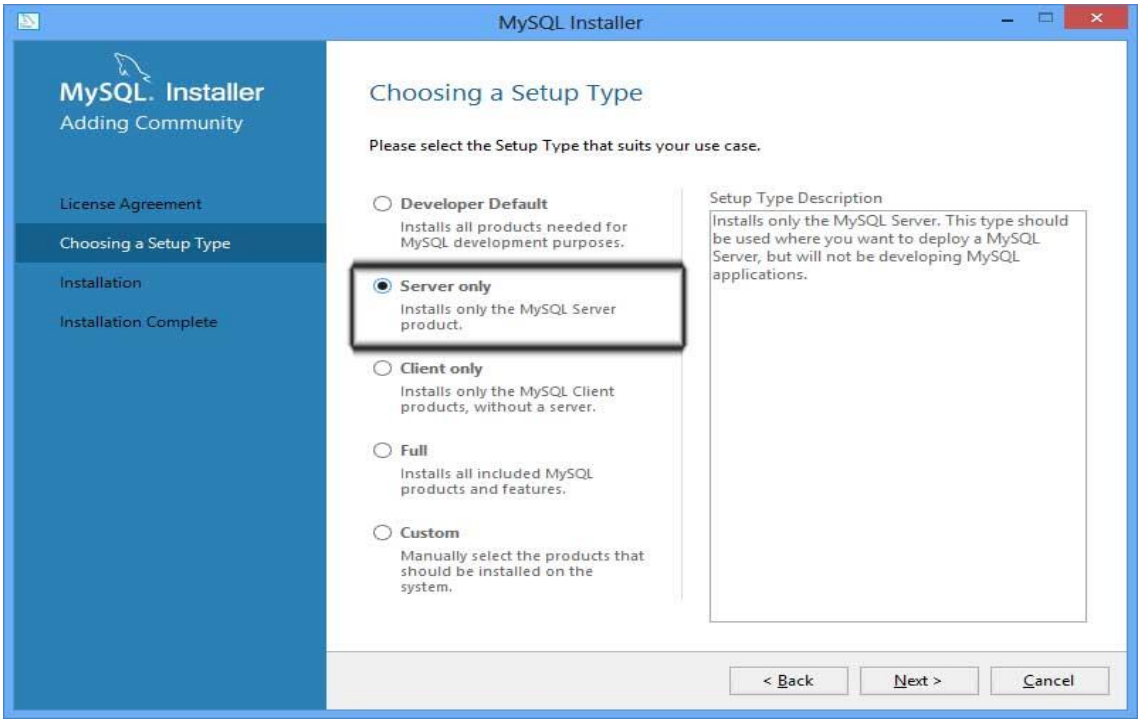

*El **Password o clave** que se colocara aquí es **"1232".** Hacer clic en "Next" (Siguiente) deben aparecer los 4 listados posteriores en azul. Luego haga clic en "finish". (Terminar)*

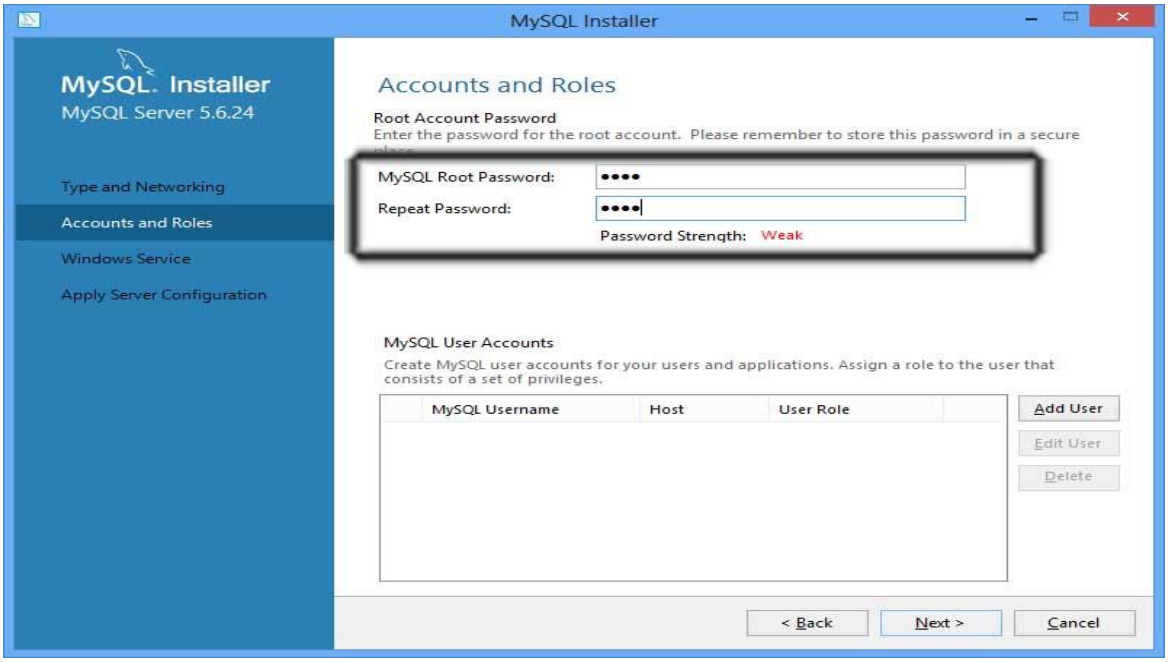

Paso 7 *(Servicio de Windows) Aquí dejamos todo por defecto y tan solo Pulsamos Next (Siguiente)*

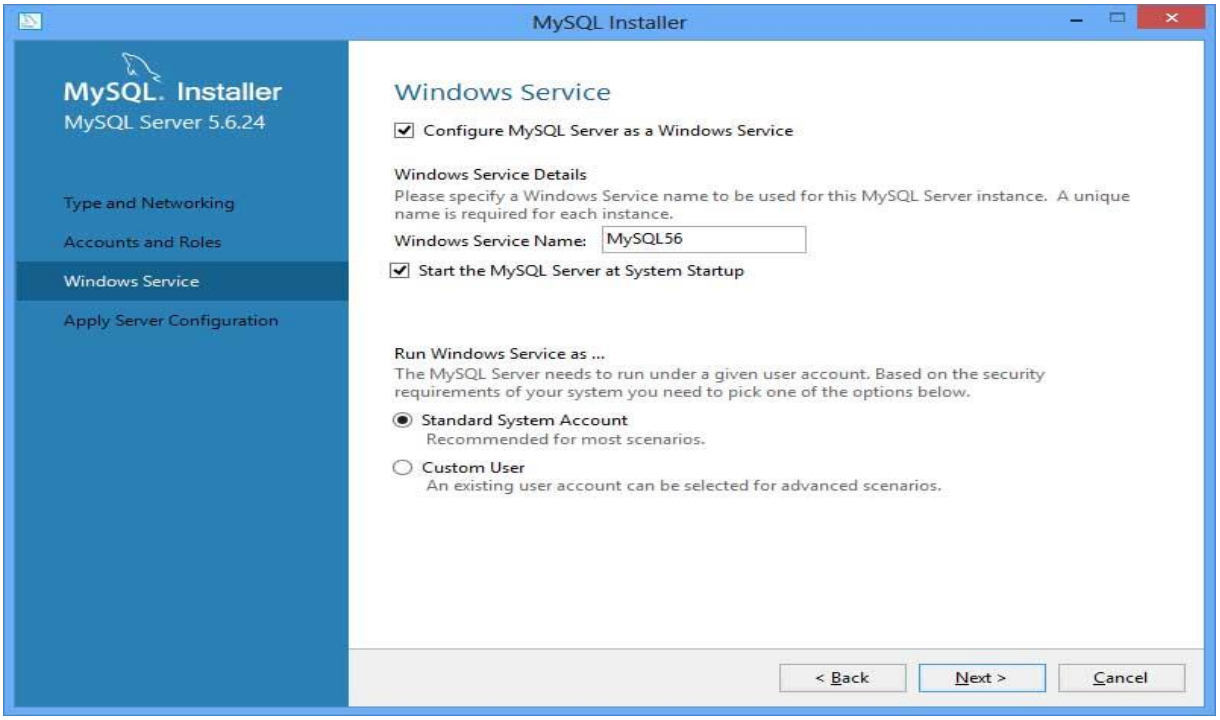

Ultimo Paso *(Aplicando la configuración) Pulsamos Execute (Ejecutar)*

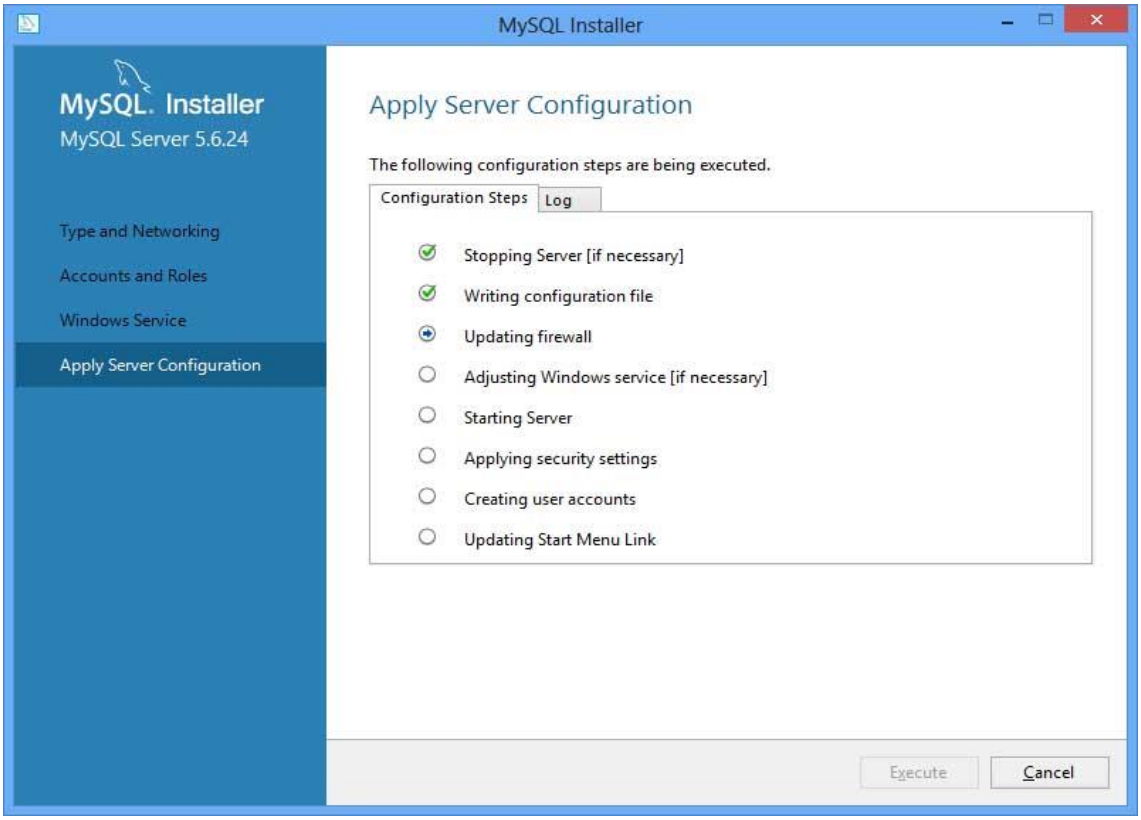

Instalación de Sistemas D3xD – Retenciones.

*Instalar, pulsando **Siguiente** a los botones. Una vez instalado se creara en el escritorio un acceso directo. Deténgase un momento en la pestaña Léame para que conozca las condiciones de Uso del programa y métodos de activación.*

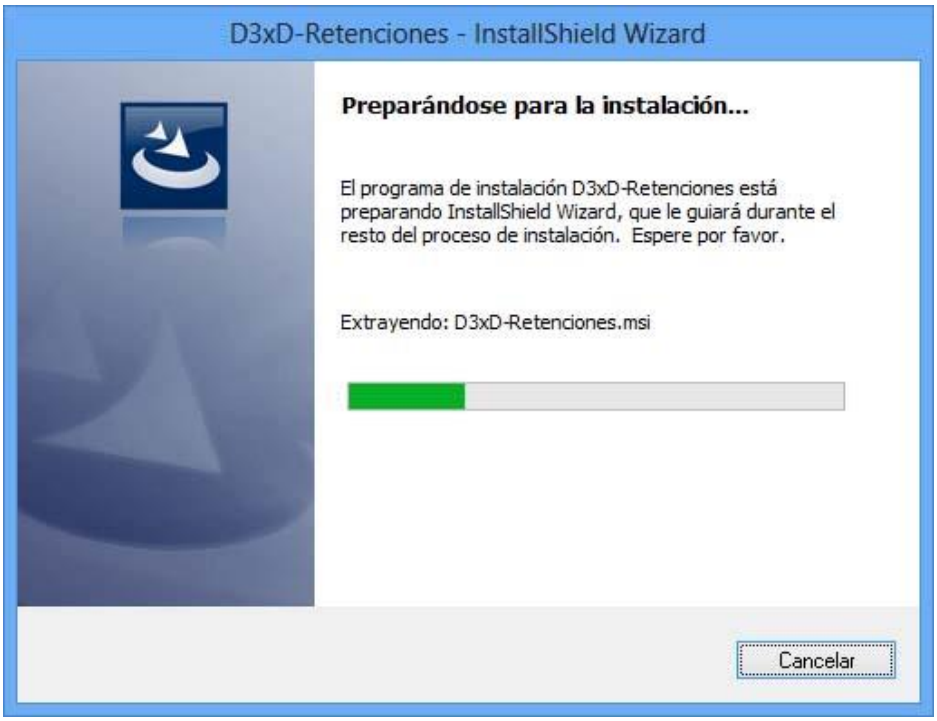

D3xD-Retenciones - InstallShield Wizard
SISTEMAS
D3xD
Retenciones
IVA e ISLR
MySQL
Bienvenido a D3xD-Retenciones - InstallShield Wizard
InstallShield(R) Wizard instalará D3xD-Retenciones en su equipo. Para continuar, haga clic en Siguiente.
ADVERTENCIA: Este programa está protegido por las leyes de derechos de autor y otros tratados internacionales.
< Atrás
Siguiente >
Cancelar

D3xD-Retenciones - InstallShield Wizard
Información de última hora
Lea detenidamente la siguiente información de última hora.
SISTEMAS
D3xD
¡Por Favor Lea detenidamente Antes de Continuar!
Software Especializado Sistemas D3xD
Antes de Continuar
Verifique si No hay una versión más reciente que este
InstallShield
< Atrás
Siguiente >
Cancelar

Re - Instalación (Actualización)

Orden de Instalación

1. *Desinstale el programa* ***Sistemas D3xD, Retenciones*** *desde panel de control (agregar o quitar Programas*
2. *Instale el Programa Sistemas D3xD, Retenciones (Verificar siempre que sea la última versión)*

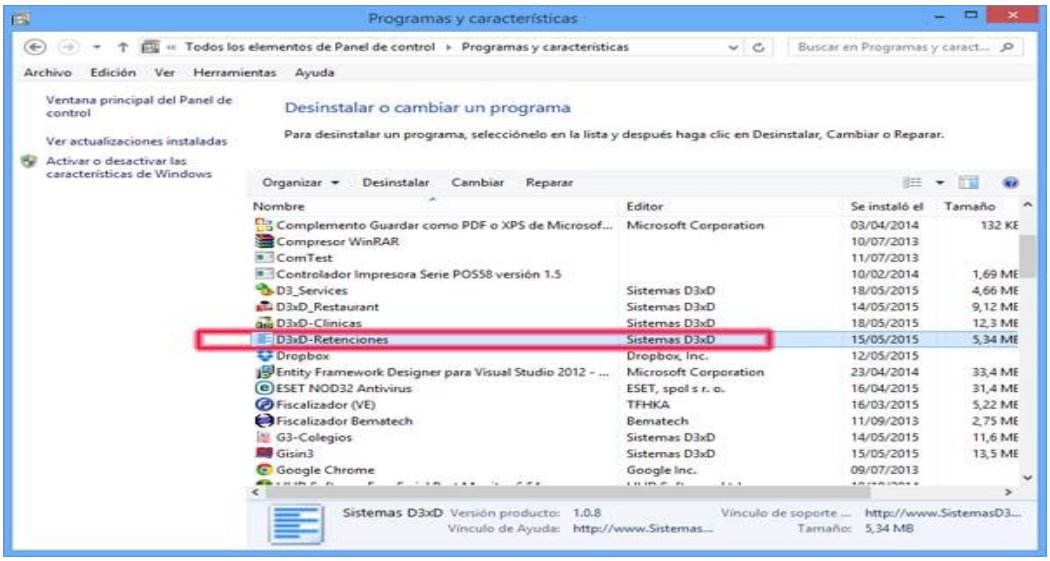

NOTA: ***No debe desinstalar por ningún motivo MySQL Server si va a realizar solo una actualización ya que podría perder la base de datos del programa.***

Recomendaciones en la Instalación

- ***Net Framework 4.0 o Superior****: Nota: Algunos Equipos ya tienen instalada esta aplicación, si fuera así obviar este paso.*
- ***MySQL Server 5. 6:*** *Se Instala Solo En El Servidor En Caso De Trabajar En Red.*

CONFIGURACION INICIAL DEL SERVIDOR DE DATOS

NOTA: ***Si está ejecutando el programa desde Windows vista, 7, 8 o Server, debe verificar que la cuenta de Usuario posea privilegios administrativos de lo contrario no escribirá sobre el disco duro (no almacenara la información).***

Al iniciar el programa por primera vez mostrara la ventana de configuración del servidor de Datos.

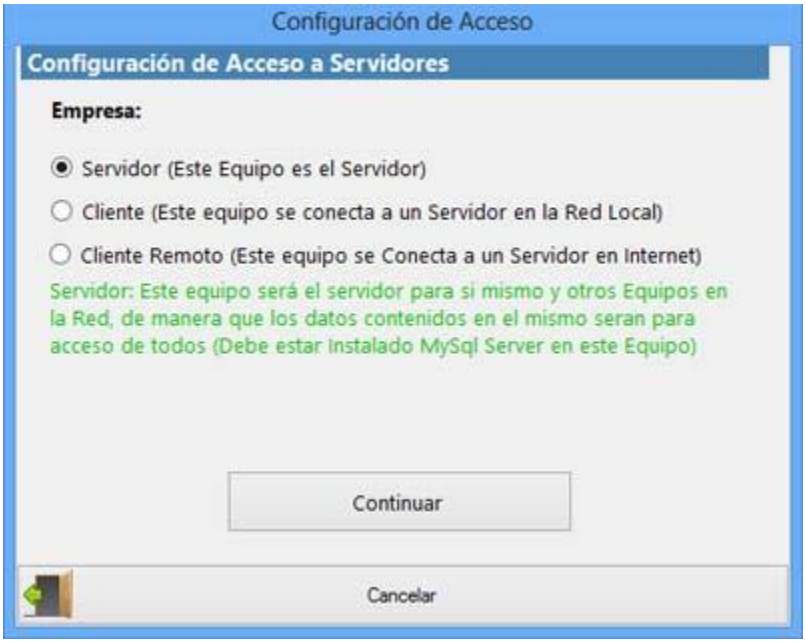

Se muestran tres (3) formas en las que trabaja el programa.

1. ***Servidor:*** *Este equipo será el servidor para sí mismo y otros Equipos en la Red, de manera que los datos contenidos en el mismo serán para acceso de todos* ***(Debe estar Instalado MySQL Server en este Equipo)***
2. ***Cliente Local:*** *Este equipo se conecta a otro equipo (Servidor) en la Red local (No Requiere MySQL Server en este Equipo)*
3. ***Cliente Remoto:*** *Este equipo se conecta mediante Internet a un Servidor Remoto (fuera de la Red local). (No Requiere MySQL Server en este Equipo)*

Una vez configurado estos datos pulsamos ***Continuar****.*

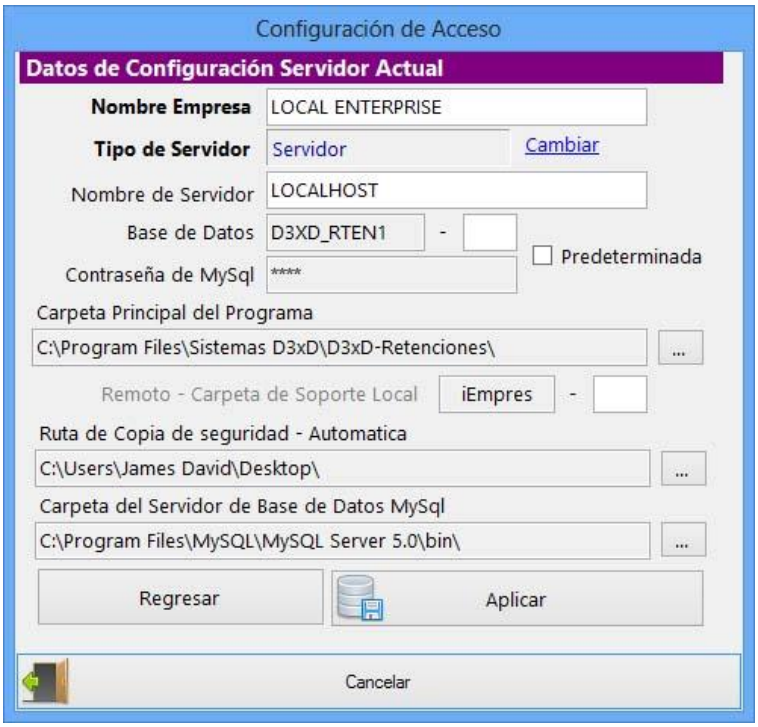

En la pestaña Siguiente aparecen todos los datos de configuración del Servidor.

Primero debemos especificar el ***Nombre de la Empresa o configuración*** *luego ir especificando los demás datos específicos.*

Nombre del Servidor*: Se refiere al nombre del equipo donde está instalado el servicio de Bases de datos de MySQL Server...Si es el principal servidor de datos; Por defecto le dejamos* ***localhost.*** *Ahora; si este equipo es un cliente entonces debemos especificar e nombre del Servidor.*

Base de Datos: *Especifica el Nombre de la Base de Datos (Esta información es solo de carácter informativo) No puede cambiarse o editarse.*

Carpeta principal del programa: *En el servidor de datos. Ruta principal donde se almacenan todos los archivos y reportes del sistema. Por defecto debe estar en la raíz del servidor por ejemplo (C:\archivos de programa\Sistemas D3xD\Retenciones\). Pero si se trata de un Cliente. Debe hacer referencia la carpeta raíz pero en el servidor Origen; ejemplo. (\\Servidor\sistemas D3xD\ Retenciones). De no hacerlo de esta manera no funcionara adecuadamente.*

Ruta de Backup: *Especifica el destino donde se realizaran las copias de seguridad automáticas*

Predeterminar: *Hace que de todas las empresas instaladas esta sea la que inicie primero.*

NOTA: ***Las copias de seguridad automáticas o completas se realizan solo desde el servidor principal de datos.***

Carpeta del Servidor de Base de Datos.: *Especifica el origen o destino de las Bases de Datos. . Si esta en un cliente no es necesario especificar esta ruta.*

Luego de almacenado satisfactoriamente. El programa; Si fuese la primera vez que se ejecuta creará entonces las Bases de Datos y es probable que solicite los datos del servidor nuevamente.

SI EL SERVIDOR DE DATOS ESTA ERRADO o INCORRECTO: ***Entonces debemos eliminar el archivo de configuración de Servidor. Este archivo se almacena en cada equipo cliente en la carpeta de programas XX\program Files (Archivos de Programa)\Sistemas D3xD\Retenciones\ center\ ubicamos el archivo: "sLoad.inf" y lo eliminamos. Luego al iniciar el programa de nuevo aparecerá la ventana de configuración del servidor.***

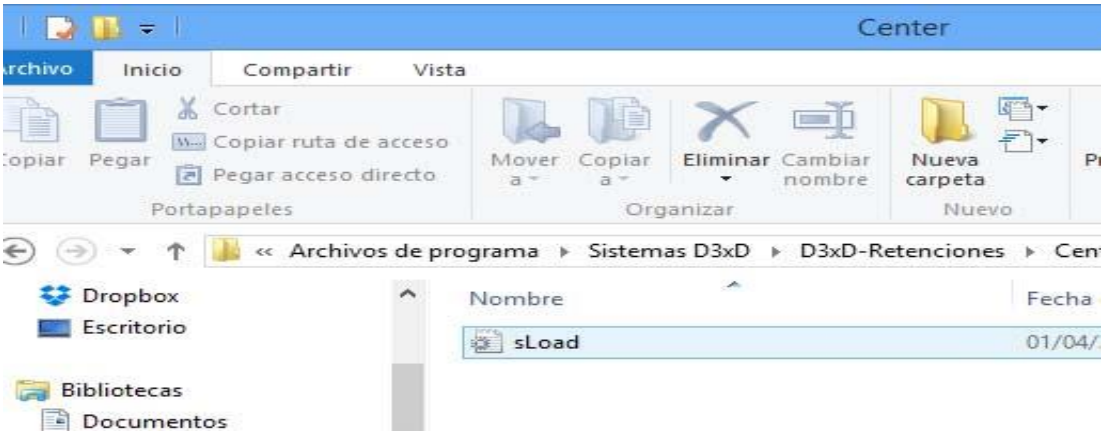

Reconfigurar el Servidor de Datos

NOTA: *Para reconfigurar el Servidor de Datos una Vez funcionando el programa puede ir al menú avanzados-Utilidades – Datos del servidor, luego escoja la empresa a la que desea configurar.*

Compartiendo la Carpeta de Servidor de Datos (Solo para Uso en Red Local)

NOTA: *Para Configurar el programa en Red es Importante compartir la carpeta principal del programa con todos los permisos de lectura y escritura, para que así todos los datos se modifiquen sin restricciones.*

Paso 1. Compartir la Carpeta principal Sistemas D3xD Ubicada en archivos de programa (aunque la carpeta del programa está dentro de esta "Sistemas D3xD", es buena práctica compartir la carpeta de empresa por si posee diferentes programas de Sistemas D3xD)

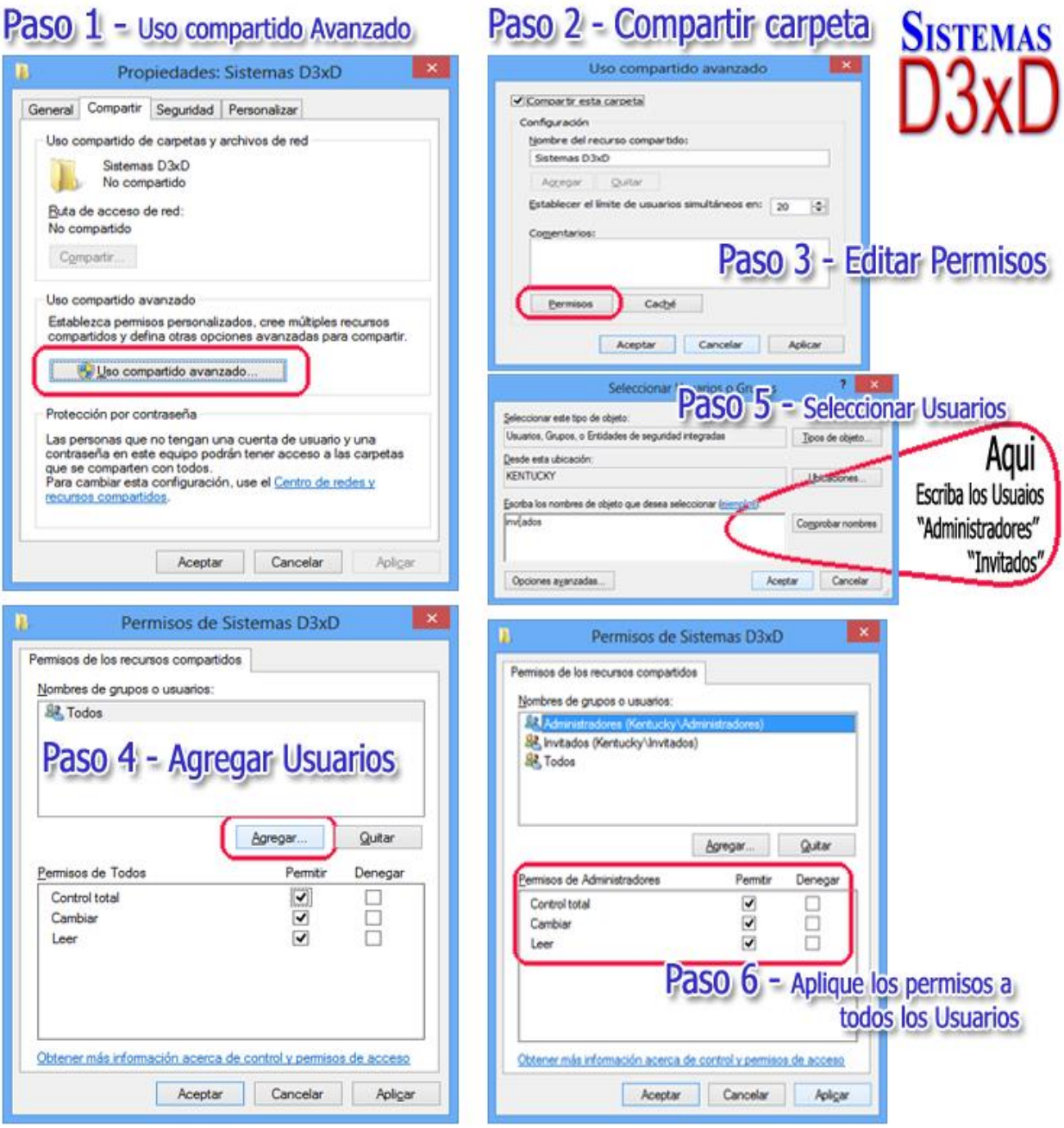

Establecer permisos de Seguridad para acceder a las Carpetas Compartidas a través de la Red Local. (Solo para uso en Red Local)

NOTA: *En los sistemas operativos modernos además de compartir la carpeta Principal del programa es necesario establecer o determinar los parámetros de Seguridad de la carpeta (para tener acceso a lectura y escritura) o Control total sobre la misma.*

Paso 1. Luego de compartida la carpeta, pulsar sobre la carpeta con el botón derecho y acceder a ***Propiedades de la Carpeta*** *y luego a la pestaña de* ***seguridad.***

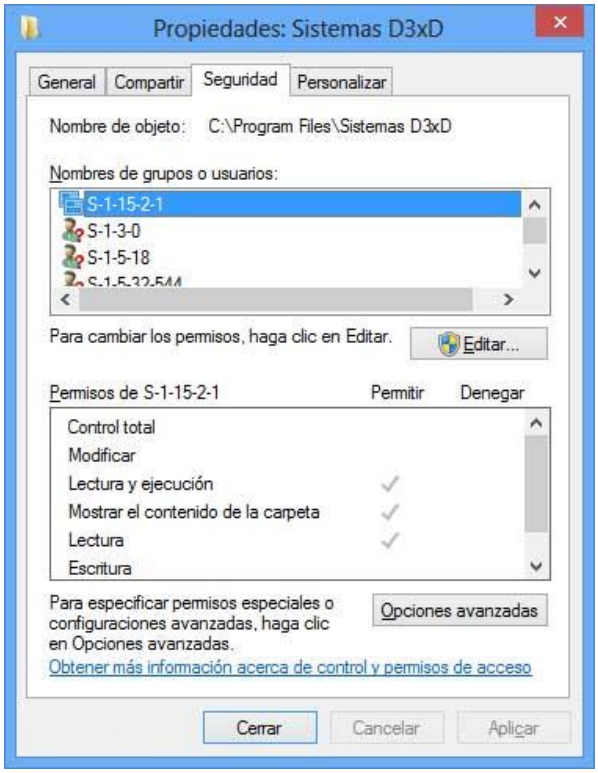

*Paso 2. Pulse sobre el botón **editar** para alterar los permisos y usuarios con accesos a las carpetas.*

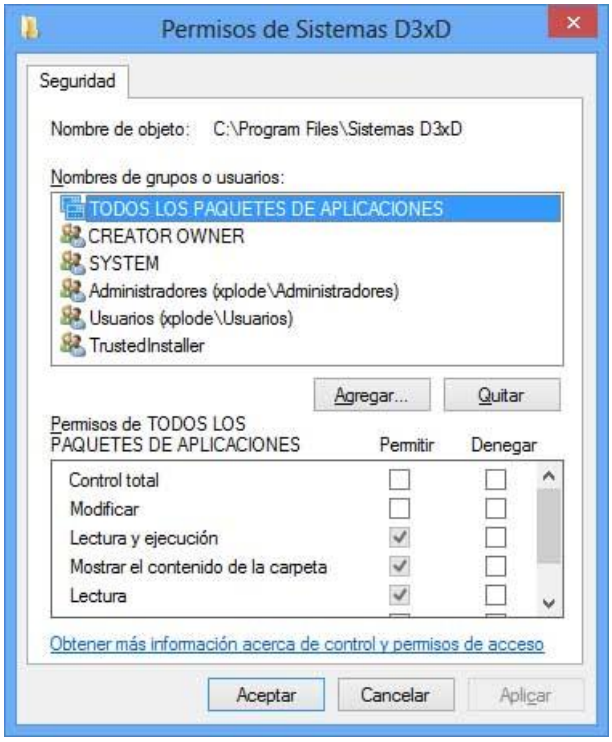

***Paso 3.** Debemos aplicar todos los permisos **"Control Total"** a los usuarios existentes y Agregar el grupo de usuario adicional **"invitados"** si no existe en ya en el listado.*

Paso 4. *Una vez creado y agregado el usuario o grupo* ***"invitados"*** *entonces asígnele todos los permisos de lectura y escritura "Control Total", una vez terminado esto aplique la configuración para cada usuario o grupo. Al finalizar reiniciar el equipo.*

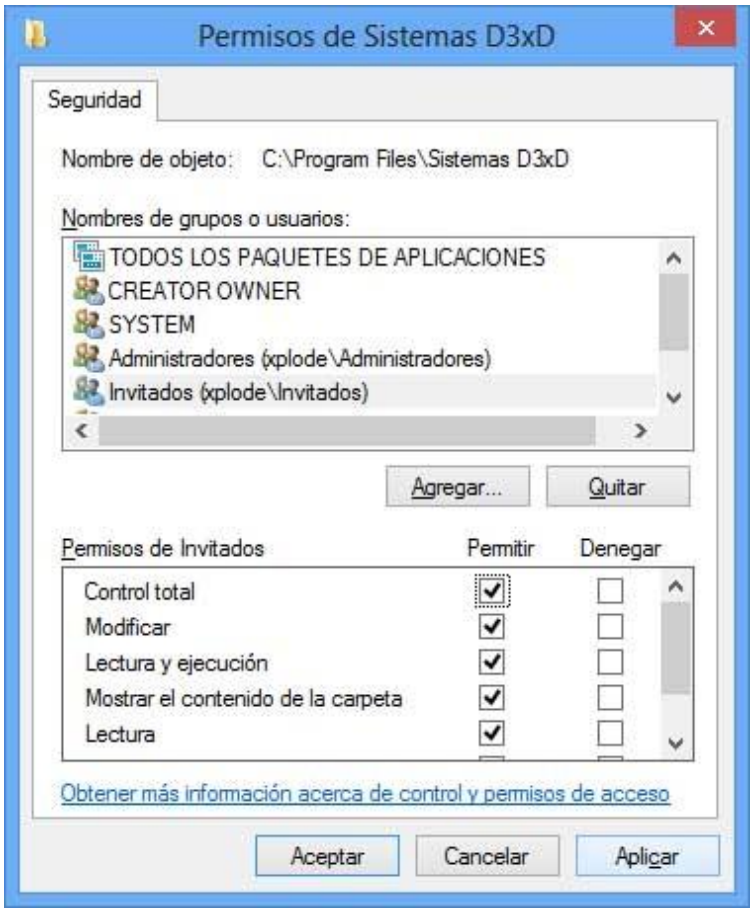

ACTIVACION DEL PROGRAMA

*Una vez configurado el servidor tendremos el programa en modo "**DEMO**"*

Para realizar la activación o Validación del programa. Correspondiente se va a la pestaña de ***AYUDA – ACTIVAR PROGRAMA***

Allí debe llenar los campos requeridos con la información de su Empresa. (Licencia, Certificado, datos fiscales, etc.)

Luego hacer clic en ***Activar****.*

La activación se realizará a través de Internet*. Solo debe completar el formulario de Registro y en pocos segundos estará su licencia activada y lista para usar.*

Si no posee conexión de Internet disponible puede activar Vía telefónica*. Solo debe comunicarse con* ***Sistemas D3xD.*** *A los números que aparecen en la página Web. Y dicte al operador los seriales que aparecerán en pantalla. Y el operador le devolverá la clave de Activación.*

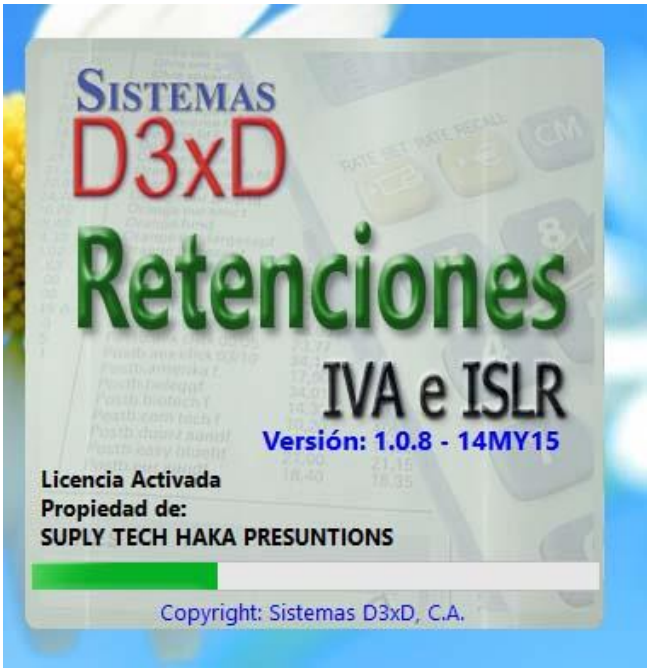

NOTA: Para activar este programa usted debe tener el número de Licencia y Certificado de autenticidad así como los datos de su empresa. (Una vez activado a un Nombre de empresa no puede cambiarse la información del Registro Fiscal y Nombre de la misma, ESTE PROGRAMA ES INSTRANSFERIBLE A OTRA EMPRESA DISTINTA A LA REGISTRANTE)

NOTA: Para activar este programa usted debe tener el número de Licencia. El número de certificado de autenticidad y los datos de su empresa. (Una vez activado a un Nombre de empresa no puede cambiarse la información del Registro Fiscal y Nombre de la misma.)